www.dailyqadamat.com ●●● E-mail:- dailyqadamat@gmail.com
باقاعدہ تصدیق شدہ اشاعت
قوم کی خدمت کا پاسبان
Member APNS/CPNE
ABC CERTIFIED

روزنامہ
قدامت
لاہور
Daily QADAMAT Lahore

ایڈیٹر انچیف
ایم گلزار مصطفائی
ایڈیٹر
کاشف شہزاد
مینجنگ ایڈیٹر
عمران انجم

جلد نمبر 16 | ہفتہ 10 رمضان المبارک 1447ھ 28 فروری 2026ء | قیمت 15 روپے | شمارہ نمبر 85

وزیراعلیٰ مریم نواز کی گاؤں ریوند آمد، مغان سبحانی کی والدہ کے انتقال پر اظہار تعزیت

مرحومہ کے درجات کی بلندی اور سوگواران کیلئے خصوصی دعا' سوگوار خاندان کو دلاسا دیا' ماں کے پونر سایہ سے محرومی سانحہ کے مترادف ہے، ماں کے رشتے کا کوئی نعم البدل نہیں، ربّ کی پوری ہوسکتی ہے' وزیراعلیٰ

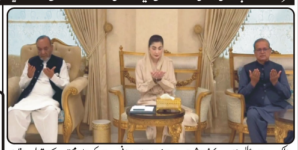

سیالکوٹ (پیرو رپورٹ) وزیراعلیٰ پنجاب مریم نواز شریف سیالکوٹ کے گاؤں ریوند پہنچیں جہاں انہوں نے وفاقی وزیر محنت مصعوب بندی اور انہوں سبحانی کی والدہ اور جنیئر بن پنجاب لیڈ ریاڈ اتھارٹی عارف سبحانی کی بچی کے انتقال پر

صفحہ 31

غزہ میں جنگ بندی پر تشویش سے مملو آمد اور تحمیم قومی جائے، اسحاق ڈار

اسلام آباد (ناصرہ خصوصی) وزیر خارجہ اسحاق

صفحہ 32

پاک فوج کے حق میں عوامی رکشہ یونین کی ریلی

لاہور پریس کلب سے امریکی قونصلیٹ تک ریلی میں سینکڑوں افراد شریک

صحت کش طبقے کا افواج پاکستان سے اظہار یکجہتی' پاک فوج زندہ باد کے نعرے

لاہور (اپنے رپورٹر سے) عوامی رکشہ یونین پاکستان کے زیر اہتمام لاہور پریس کلب سے امریکی قونصلیٹ تک عظیم الشان "پاکستان زندہ باد،

صفحہ 30

پاک فوج نے خطے میں ایک بار پھر اپنی طاقت ثابت کر دی، بلاول

اسلام آباد (نیوز ڈیسک) پاکستان پیپلز پارٹی

صفحہ 33

آپریشن غضب للحق میں 274 طالبان رجیم اہلکار و خوارج ہلاک 400 سے زائد زخمی

افغان فورسز اور خوارج اپنی لاشیں تک چھوڑ کے بھاگے، دہشتگرد وں اور ان کے سہولت کاروں کو ایسا جواب دیا گیا جس کے وہ مستحق تھے

افغان طالبان اپنے میڈیا اور سوشل میڈیا پر بے شرمی کا مظاہرہ کر رہے ہیں' کیا افغان طالبان نے معاہدے کی پاسداری کی' ہماری جوائس واضح ہے

افغانستان کو فی ٹی بی، بی ایل اے، داعش، القاعدہ اور دیگر دہشت گرد تنظیموں پاپا کستان میں سے کسی ایک کو چننا ہے، تازہ صورتحال پر صحافیوں کو بریفنگ

تمام 53 مقامات پر حملوں کو پسپا کیا گیا، پاکستان نے ایسا بھرپور جواب دیا دنیا نے دیکھا' ڈی جی آئی ایس پی آر لیفٹیننٹ جنرل احمد شریف

راولپنڈی (کاکی نیوز ہین ایس آئی) ڈی جی آئی ایس پی آر لیفٹیننٹ جنرل احمد شریف چودری نے کہا کہ آپریشن غضب للحق میں 274 طالبان رجیم کا 74 سے زائد چیک پوسٹوں کو تباہ کر دیا گیا، طالبان رجیم کا 74 سے زائد چیک پوسٹوں کو تباہ کر دیا گیا، آپریشن غضب للحق میں 274 طالبان رجیم کے ہلاکار، خوارج ہلاک اور 400 سے زائد زخمی ہوئے، فورسز کے 115 ٹینک، بکتر بند گاڑیاں تباہ اور اے پی سی بری طرح تباہ کی گئیں، آپریشن میں پاکستانی مکمل طور پر کامیاب رہا، فورسز کے 12 سپوت شہید اور 27 زخمی ہوئے، قوم کو اپنے جوانوں پر فخر ہے، دہشتگردوں اور ان کے سہولتکاروں کو ایسا جواب دیا کہ جس کے وہ مستحق تھے، ہم نے دہشتگردوں کو ایسا جواب دیا کہ افغان طالبان اپنے میڈیا اور سوشل میڈیا پر بے شرمی کا مظاہرہ کر رہے ہیں، افغان طالبان نے معاہدے کی پاسداری کی' ہماری جوائس واضح ہے، افغانستان کو فی ٹی بی، بی ایل اے، داعش، القاعدہ اور دیگر دہشت گرد تنظیموں پاپا کستان میں سے کسی ایک کو چننا ہے، تازہ صورتحال پر صحافیوں کو بریفنگ

لیفٹیننٹ جنرل احمد شریف چودری نے کہا کہ افواج پاکستان نے پیشہ وارانہ انداز میں صرف عسکری اہداف کو نشانہ بنایا، امید آباد، فتحوہ میں ڈرون حملوں کو ناکام بنا دیا گیا، ہمارا کرشمہ روز آپریشن اپنے ملک کے دفاع اور عوام کے تحفظ میں قتالہ ذی

صفحہ 29

پاکستان کے ایک ایک انچ کی حفاظت ہمارا قومی فریضہ ہے، سہیل آفریدی

پاک افغان سرحد پر بیرونی جارحیت کی مذمت کرتے ہیں، کسی کو سرحدی علاقوں کی سلامتی پر سمجھوتہ نہیں کرنے دینگے

قومی سلامتی پر کوئی سمجھوتہ نہیں ہوگا، وزیراعلیٰ کے پی کی ہنگامی صورتحال سے نمٹنے کیلئے انتظامیہ کو الرٹ رہنے کی ہدایت

راولپنڈی (وزیراعظم ہاؤس) شہباز شریف نے آج کے دورہ کے موقع پر سربراہ افواج پاکستان فیلڈ مارشل سید عاصم منیر کے ہاتھ چومنا شروع کر دیا

پشاور (این ایل آئی) وزیراعلیٰ خیبر پختونخوا سہیل آفریدی نے کہا ہے کہ قومی سلامتی پر کوئی سمجھوتہ نہیں کرنے دیں گے

صفحہ 2

ڈی پی او جھنگ ساجد حسین کا رات گئے مختلف تھانوں کا دورہ

تھانہ سٹی، تھانہ کوتوالی اور تھانہ صدر میں پولیس ڈیوٹی، حوالات، ریکارڈ کا جائزہ

جھنگ (پیرو رپورٹر) ڈسٹرکٹ پولیس آفیسر ساجد حسین نے رات گئے شہر کے مختلف تھانوں کا اچانک دورہ کیا۔ تھانہ سٹی،

صفحہ 3

ڈپٹی ڈائریکٹر ڈسٹرکٹ انفارمیشن آفیسر قصور تابندہ سلیم کا انتقال

قصور (پیرو رپورٹ) عوامی علی کمی سے اپنی ڈائریکٹر ڈسٹرکٹ انفارمیشن آفیسر قصور تابندہ سلیم انتقال کر گئیں

صفحہ 4

طورخم سے افغان پناہ گزینوں کی وطن واپسی کا عمل معطل

طورخم (کاکی نیوز) پاکستان اور افغانستان کے

صفحہ 5

تحریک ادب القرآن ٹرسٹ انٹرنیشنل کے زیر اہتمام تقریب

شریعت میں قرآن کریم، دینی کتب اور احادیث مبارکہ کی کتابیں تقسیم

مقصد معاشرے میں قرآن سے محبت و رغبت کو فروغ دینا ہے' عبدالمنان

جھنگ (پیرو رپورٹ) تحریک ادب القرآن ٹرسٹ انٹرنیشنل کے زیر اہتمام ماہ رمضان المبارک کے مقدس ماہ میں مورخہ 26 فروری 2026 کو

صفحہ 27

پنجاب بھر میں میٹرک اور نہم کے امتحانات کی ڈیٹ شیٹ جاری

میٹرک کے امتحانات 27 جبکہ جماعت کے امتحانات 17 اپریل سے شروع ہونگے

لاہور (ایجوکیشن ڈیسک) پنجاب کے تمام تعلیمی بورڈز نے میٹرک اور نہم جماعت کے سالانہ امتحانات کے ڈیٹ شیٹ جاری کر دی، امتحانات

صفحہ 26

سینیٹ میں افغان جارحیت کیخلاف قرارداد منظور

پاکستان پر افغان طالبان کی جانب سے حملہ کیا گیا جس کی ایوان مذمت کرتا ہے

کوئی پاکستانی کی سالمیت کو چیلنج کرے گا اسے سخت جواب ملے گا' قرارداد کا متن

اسلام آباد (ثمینہ ناز خصوصی) سینیٹ نے افغان جارحیت کیخلاف قرارداد متفقہ طور پر منظور کر لی، قرارداد پاکستان پیپلز پارٹی کے سینیٹر کرنل (ر) فیض

صفحہ 25

ڈی پی او اٹک ناصر سلطان زاہد مسجد کے باہر کیمروں کا جائزہ لے رہے ہیں

چینی کی پاک۔افغان کشیدگی کم کرانے کیلئے عالمی تعمیری کردار جاری رکھنے کا عزم

بیجنگ (نیوز ایجنسی) چینی وزارت خارجہ کے ترجمان وانگ کے نے کہا ہے کہ بیجنگ چاہتا ہے کہ دونوں اپنے تنازع کے

صفحہ 8

چیف منسٹر زاید کارڈ ایک سرجری پروگرام پر فوری عملدرآمد کی جانب اہم اقدام

خواجہ سلمان رفیق کی زیر صدارت پنجاب ہیلتھ اتھارٹی ایڈمنسٹریشن کمیٹی کے بورڈ آف ڈائریکٹرز کا 110 واں اہم اجلاس

چیف منسٹر ایلیٹ کارڈ یک سرجری پروگرام میں نادرا کے ریکارڈ کے مطابق پنجاب کے تمام مستحق اہل شامل ہوں گے' وزیر صحت

لاہور (نیوز رپورٹر) چیف منسٹر ایلیٹ کارڈ یک سرجری پروگرام پر فوری عملدرآمد کی جانب اہم اقدامات جاری ہیں' ام پولڈ اسپتالوں سے مریضوں کے ایس روپوں کے مفت علاج معالجہ کی فراہمی جاری ہے۔ پنجاب ہیلتھ اتھارٹی ایڈمنسٹریشن کمیٹی کے بورڈ آف ڈائریکٹرز کا 110 واں اجلاس شعبہ صحت میں انقلابی و جارحی اقدامات کو عملی شکل دینے کی جانب اہم اقدامات جاری ہیں' ام پولڈ اسپتالوں سے مریضوں کے ایس روپوں کے مفت

صفحہ 6

''آپریشن سوفٹ ریٹارٹ'' کے 7 برس مکمل

ایئر بیڈ کوارٹرز میں خصوصی تقریب، پاکستان ذمہ دار ملک ہے سرپراہ پاک فضائیہ

اسلام آباد (ثمینہ ناز خصوصی) "آپریشن سوفٹ ریٹارٹ" کے 7 برس مکمل ہونے پر ایئر بیڈ کوارٹرز اسلام آباد میں خصوصی تقریب کا انعقاد کیا گیا۔ پاک فوج کے شہداء کی قربانیاں اور خدمات (آئی ایس پی آر) کے مطابق تقریب سے خطاب کرتے ہوئے سربراہ

صفحہ 7

جنرل ہسپتال: اے ایم سی اور نرسنگ طلبہ کے اعزاز میں تقریب

نوجوان ملک کا سرمایہ نہیں بلکہ اصل طاقت ہیں: پروفیسر ڈاکٹر فاروق افضل

لاہور (نمائندہ رپورٹر) پوسٹ گریجویٹ میڈیکل سپریٹنڈنٹ پروفیسر ڈاکٹر فاروق افضل نے کہا ہے کہ ام، دکشہید ہائے زندگی کی طرح

صفحہ 10

پنجاب بھر میں سکیورٹی ہائی الرٹ، سرچ آپریشنز میں تیزی کا حکم

مساجد، عبادت گاہوں، مارکیٹوں اور اہم تنصیبات کی سکیورٹی مزید سخت، بشری من گھڑت افواہوں سے ہوشیار رہیں

پنجاب پولیس کسی بھی ہنگامی صورتحال سے نمٹنے کے لیے تیار ہے' آئی جی پنجاب عبدالکریم کی ویڈیو لنک اجلاس میں ہدایت

لاہور (خصوصی رپورٹ) انسپکٹر جنرل پولیس پنجاب عبدالکریم کی زیر صدارت ضلعی و ڈویژنل سربراہی صوبہ بھر میں سکیورٹی انتظامات کا جائزہ لینے کے لیے ویڈیو لنک اجلاس منعقد ہوا۔ آئی جی پنجاب نے لاہور، راولپنڈی سمیت صوبہ بھر میں سکیورٹی پلی الرٹ کرنے کی ہدایت جاری کرتے ہوئے کہا کہ مساجد، عبادت خانوں میں سخت سکیورٹی پلان پر عمل درآمد یقینی بنایا جائے

صفحہ 34

آپریشن غضب للحق، بیکیو پنجاب اسمبلی کا پاک افواج کو خراج تحسین

لاہور (سٹاف رپورٹر) بیکیو پنجاب اسمبلی

صفحہ 24

صوابی میں ڈرون کے ذریعے بارودی مواد کو نشانہ بنانے سے طالبہ زخمی

صوابی (ایکسٹرنگ ڈیسک) صوابی کے پہاڑی

صفحہ 21

سی ای او ایجوکیشن نگار شازیہ بانو و ڈسٹرکٹ ایجوکیشن آفیسر کیشیئر ی بشیل احمد، پرنسپل رائے نجیب اللہ خود اگر کرسمہ بہادری کی بھرکاری بھرا کا آغاز کر رہے ہیں' بیجنگو میں طالبہ بھی شریک ہیں

سینیٹ میں ڈرون کی کارروائیاں

ڈی پی او اٹک ناصر سلطان زاہد مسجد کے باہر کیمروں کا جائزہ لے رہے ہیں

نکانہ صاحب میں جمعۃ المبارک کے موقع پر پولیس الرٹ

مساجد، امام بارگاہوں و دیگر عبادت گاہوں کی سکیورٹی کیلئے موثر اقدامات

ڈی پی او کاشیر کے مختلف علاقوں کا دورہ' سکیورٹی و ڈیوٹی امور کا بغور جائزہ لیا

نکانہ صاحب (طاہر محمود) آئی جی پنجاب کے ویژن کے مطابق مساجد، امام بارگاہوں اور دیگر عبادت گاہوں کی مکمل سکیورٹی یقینی بنانے کے لیے موثر

صفحہ 22

دہشت گردی خطرات کے پیش نظر نکانہ میں سکیورٹی سخت

عوام کے جان و مال کے تحفظ' ہنگامی صورتحال سے نمٹنے کیلئے انتظامیہ الرٹ

سنٹر آف ایکسلینس سکول میں ہنگامی مشق کا اہتمام' ڈپٹی کمشنر نے نگرانی کی

نکانہ صاحب (ردا افضال احمد خان) دہشت گردی کے خطرے کے پیش نظر ضلعی انتظامیہ نکانہ صاحب ہائی الرٹ ہے، عوام الناس سے جان و مال کے تحفظ اور ہنگامی صورتحال سے نمٹنے کیلئے ضلعی انتظامیہ ٹوٹل پر مرتعش ہے۔ تعمیرات

صفحہ 23

سیالکوٹ، کوئیز اتھارٹی گروپ خالد وسیم ایڈووکیٹ سے معزز این شہرا قات کر رہے ہیں

بلوچستان میں دراندازی کی کوشش ناکام، دہشتگرد گرفتار

باجوڑ (نیوز ڈیسک) پاک افغان سرحد پر باجوڑ سیکٹر کے قریب دہشتگردوں کی دراندازی کی کوشش

صفحہ 20

کراچی اور راولپنڈی میں کارروائیاں

2 افغان باشندے گرفتار

کراچی (نیوز ڈیسک) کراچی اور راولپنڈی

صفحہ 19

افغان جارحیت کی پرزور مذمت کرتے ہیں' عمر رامے

دشمن نے رات کے اندھیرے میں عام شہریوں کو نشانہ بنانے کی کوشش کی

پاکستان کی مسلح افواج نے بزدل دشمن کو منہ توڑ جواب دیا' رہنما جمعۃ جیمبر

جمعۃ (پیرو رپورٹ) چودھری عمر رامے سینئر نائب صدر جمعۃ جیمبر جنرل سیکرٹری پنجاب نے رات کی کاروائی کی افغان طالبان کی چاپ سے شہری آبادی کو نشانہ بنانے کی مذمت کی۔ افغان طالبان نے معصوم شہریوں کو نشانہ بنانے کی مذمت کی ہے۔ افغان طالبان کی مسلح افواج نے دندان شکن جواب دیا۔ جمعۃ جیمبر کی قیادت میں پاکستان کے مرکزی

صفحہ 35

پاک افغان کشیدہ صورتحال پر ملائیشیا مہاتیر پیناؤ برادر اکرین حافظ نعیم الرحمن

حکومت کی جانب سے اس اہم اور نازک موقع پر قومی مشاورت سے گریز ناقابل فہم' پارلیمنٹ کا مشترکہ اجلاس بلایا جائے

2 ہمسایہ اسلامی ممالک کے درمیان ایسی صورتحال دونوں اطراف کے عوام کے لیے تکلیف دہ ہے' امیر جماعت اسلامی

لاہور (خصوصی رپورٹ) امیر جماعت اسلامی حافظ نعیم الرحمن نے پاک۔افغان کشیدہ صورتحال پر

صفحہ 18

محکمہ ہیلتھ کے زیر اہتمام جھنگ میں پروگرام کا انعقاد

یوتھ کا گاہی سیشن کا انعقاد پیپلز کالج میں کیا گیا' کثیر تعداد میں طلبہ شریک

آبادی چیلنج سے نمٹنے کیلئے شعور بیدار کرنا وقت کی اہم ضرورت' مقررین کی گفتگو

جھنگ (پیرو رپورٹ) محکمہ ہیلتھ پنجاب کے زیر اہتمام یوتھ کا گاہی سیشن کا انعقاد' پیپلز کالج گوجرہ روڈ جھنگ میں کیا گیا۔ پروگرام کے زیر اہتمام بنوان "یا خیر بنوان، صحت

صفحہ 36

لاہور میں 61 ہزار سے زائد رمضان راشن کارڈ ضلعی انتظامیہ کو موصول

لاہور (سٹاف رپورٹر) صوبائی دارالحکومت

صفحہ 17

امین مغل کے نام سے سڑک منسوب کرنے پر فیملی کا اظہار تشکر

امین مغل کے کینیڈا مجیمران عمران و اسامہ مغل کی خالد وسیم ایڈووکیٹ سے ملاقات

مرحوم کی ماڈل ٹاؤن سوسائٹی کیلئے خدمات قابل قدر اور قابل فخر ہیں' بات چیت

سیالکوٹ (پیرو رپورٹ) امین مغل کے ہم وطن سیالکوٹ کے رہنے والے خالد وسیم ایڈووکیٹ نے پرفیملی کا شکریہ ادا کیا۔ مرکز کو امین مغل کے نام سے روڈ منسوب کرنے پر فیملی کا خالد وسیم سے اظہار تشکر، ماڈل ٹاؤن سوسائٹی میں خدمات کے اعتراف میں ایک اہم اقدام اٹھاتے ہوئے خالد وسیم ایڈووکیٹ نے پرفیملی کا ایک مرکز کو امین

صفحہ 18

اٹھارہ ہزاری: کلیار والا لنک روڈ شدید ٹوٹ پھوٹ کا شکار

شہریوں کو آمدورفت میں سخت مشکلات کا سامنا' سڑک پر جابجا گڑھے

نوکیلے پتھرے ٹریفک کے بہاؤ میں رکاوٹ' نوٹس لیا جائے' اہل علاقہ کی اپیل

اٹھارہ ہزاری (فضیل رپورٹر) کلیار والا لنک روڈ شدید ٹوٹ پھوٹ کا شکار ہو چکا ہے، جس کے باعث شہریوں کو آمدورفت میں سخت مشکلات کا سامنا کرنا پڑ رہا ہے

صفحہ 15

اٹھارہ ہزاری میں ٹرانسپورٹ کے مسائل بڑھنے لگے

مسافر گاڑیوں کی کیپٹن پر سفر کرنے پر چھوٹ چیکنگ کا کوئی نظام موجود نہیں

حکام کی بدعنوانی کے باعث کوئی بڑا حادثہ پیش آ سکتا ہے' عوامی حلقوں کی تشویش

اٹھارہ ہزاری (فضیل رپورٹر) اٹھارہ ہزاری میں طلباء کی جانیں خطرے میں پڑ گئی ہیں، جہاں پرائیویٹ وینوں کی چھتوں پر بچوں کو بٹھا کر

صفحہ 12

سلطان ٹامپر کر قائم مراد ایل خشہ خالی کا شکار مسافر پریشان

اوپنگل امام روڈ کو خوشاب روڈ سے بائی پاس کے طور ملانے والا پل مکمل طور پر ٹوٹ پھوٹ کا شکار' حادثات معمول

پل پر سے صرف ایک موٹر سائیکل کے گزرنے کی گنجائش باقی' عوامی حلقوں کا حکام سے فوری نوٹس لینے کا مطالبہ

اٹھارہ ہزاری کے علاقے روڈ سلطان میں نہر پر بنے پل کی خستہ حالی واضح ہے

مینجنگ روڈ سلطان میں نہر پر تعمیر کردہ مراد ایل گزشتہ پانچ برس سے خستہ حالی کا شکار ہے، جس کے باعث علاقے کے سفر شدہ مشکلات کا سامنا کر رہے

صفحہ 11

پاک افغان صورتحال کے پیش نظر ضلع چکوال میں ایمرجنسی نافذ

چکوال (نیوز ڈیسک) پاک افغان صورتحال کے پیش نظر ضلع چکوال میں ایمرجنسی نافذ کر دی گئی۔ ڈی ایم جی کے مطابق محکمہ صحت کی ہدایت

صفحہ 13

اٹھارہ ہزاری کی 26 سالہ خاتون کی زہریلی کرخوشی کی کوشش

اٹھارہ ہزاری (فضیل رپورٹر) اٹھارہ ہزاری ڈال موڑی بائی پاس 26 سالہ شادی شدہ خاتون نے ساس کے ساتھ جھگڑے کے بعد زہریلی چیز پی لیا،

صفحہ 14

از ڈپٹی ڈائریکٹر ٹکرل کوٹ
کیونڈی ڈویلپمنٹ ضلع شیخوپورہ

عنوان: اطلاع برائے لیٹ اندراج پیدائش
ہرگاہ خاص و عام کو مطلع کیا جاتا ہے کہ مسماۃ نور بی بی زوجہ عمر دراز ککاوں کیونڈی شیخوپورہ نے دفتر مشتہر اشہار ہذا میں ایک درخواست گزاری ہے جس میں ذیلی شجرہ نسب مطابق فاطمہ بنت عمر دراز تاریخ پیدائش 01.01.2001 کے لیے اندراج پیدائش کے لئے استدعا کی ہے اور کہا ہے کہ اس کا اندراج پیدائش کسی بھی وجہ سے نہیں کروایا گیا لہٰذا عوام الناس کو مطلع کیا جاتا ہے کہ اگر کسی کو اس لیٹ اندراج پیدائش کی اجازت دینے کے لئے اعتراض ہو تو اشتہار کے 10 ایام کے اندر اندر اپنا اعتراض ڈپٹی ڈائریکٹر ٹکرل کوٹ ڈویلپمنٹ ضلع شیخوپورہ میں تحریری طور پر داخل کروا دیں۔ بصورت دیگر یکطرفہ کارروائی عمل میں لائی جائے گی۔ بعد ازاں کسی قسم کا اعتراض قابل قبول نہ ہوگا۔ آج بتاریخ 15.01.2003 اور ازمیں دفتر ڈپٹی ڈائریکٹر ٹکرل کوٹ ڈویلپمنٹ ضلع شیخوپورہ

از ڈپٹی ڈائریکٹر ٹکرل کوٹ
کیونڈی ڈویلپمنٹ ضلع شیخوپورہ

عنوان: اطلاع برائے لیٹ اندراج پیدائش
ہرگاہ خاص و عام کو مطلع کیا جاتا ہے کہ مسماۃ عمیرہ بی بی زوجہ عمر دراز ککاوں کیونڈی شیخوپورہ نے دفتر مشتہر اشہار ہذا میں ایک درخواست گزاری ہے جس میں ذیلی شجرہ نسب مطابق عمیرہ بنت عمر دراز تاریخ پیدائش 20.12.2003 کے لیے اندراج پیدائش کے لئے استدعا کی ہے اور کہا ہے کہ اس کا اندراج پیدائش کسی بھی وجہ سے نہیں کروایا گیا لہٰذا عوام الناس کو مطلع کیا جاتا ہے کہ اگر کسی کو اس لیٹ اندراج پیدائش کی اجازت دینے کے لئے اعتراض ہو تو اشتہار کے 10 ایام کے اندر اندر اپنا اعتراض ڈپٹی ڈائریکٹر ٹکرل کوٹ ڈویلپمنٹ ضلع شیخوپورہ میں تحریری طور پر داخل کروا دیں۔ بصورت دیگر یکطرفہ کارروائی عمل میں لائی جائے گی۔ بعد ازاں کسی قسم کا اعتراض قابل قبول نہ ہوگا۔ آج بتاریخ 02.03.2003 اور ازمیں دفتر ڈپٹی ڈائریکٹر ٹکرل کوٹ ڈویلپمنٹ ضلع شیخوپورہ

از ڈپٹی ڈائریکٹر ٹکرل کوٹ
کیونڈی ڈویلپمنٹ ضلع شیخوپورہ

عنوان: اطلاع برائے لیٹ اندراج پیدائش
ہرگاہ خاص و عام کو مطلع کیا جاتا ہے کہ مسماۃ عمیرہ بی بی زوجہ عمر دراز ککاوں کیونڈی شیخوپورہ نے دفتر مشتہر اشہار ہذا میں ایک درخواست گزاری ہے جس میں ذیلی شجرہ نسب مطابق عمیرہ بنت عمر دراز تاریخ پیدائش 15.04.2001 کے لیے اندراج پیدائش کے لئے استدعا کی ہے اور کہا ہے کہ اس کا اندراج پیدائش کسی بھی وجہ سے نہیں کروایا گیا لہٰذا عوام الناس کو مطلع کیا جاتا ہے کہ اگر کسی کو اس لیٹ اندراج پیدائش کی اجازت دینے کے لئے اعتراض ہو تو اشتہار کے 10 ایام کے اندر اندر اپنا اعتراض ڈپٹی ڈائریکٹر ٹکرل کوٹ ڈویلپمنٹ ضلع شیخوپورہ میں تحریری طور پر داخل کروا دیں۔ بصورت دیگر یکطرفہ کارروائی عمل میں لائی جائے گی۔ بعد ازاں کسی قسم کا اعتراض قابل قبول نہ ہوگا۔ آج بتاریخ 11.08.2002 اور ازمیں دفتر ڈپٹی ڈائریکٹر ٹکرل کوٹ ڈویلپمنٹ ضلع شیخوپورہ

از ڈپٹی ڈائریکٹر ٹکرل کوٹ
کیونڈی ڈویلپمنٹ ضلع شیخوپورہ

عنوان: اطلاع برائے لیٹ اندراج پیدائش
ہرگاہ خاص و عام کو مطلع کیا جاتا ہے کہ مسماۃ عمیرہ بی بی زوجہ عمر دراز ککاوں کیونڈی شیخوپورہ نے دفتر مشتہر اشہار ہذا میں ایک درخواست گزاری ہے جس میں ذیلی شجرہ نسب مطابق عمیرہ بنت عمر دراز تاریخ پیدائش 3/6/2026 کے لیے اندراج پیدائش کے لئے استدعا کی ہے اور کہا ہے کہ اس کا اندراج پیدائش کسی بھی وجہ سے نہیں کروایا گیا لہٰذا عوام الناس کو مطلع کیا جاتا ہے کہ اگر کسی کو اس لیٹ اندراج پیدائش کی اجازت دینے کے لئے اعتراض ہو تو اشتہار کے 10 ایام کے اندر اندر اپنا اعتراض ڈپٹی ڈائریکٹر ٹکرل کوٹ ڈویلپمنٹ ضلع شیخوپورہ میں تحریری طور پر داخل کروا دیں۔ بصورت دیگر یکطرفہ کارروائی عمل میں لائی جائے گی۔ بعد ازاں کسی قسم کا اعتراض قابل قبول نہ ہوگا۔ آج بتاریخ 11.08.2002 اور ازمیں دفتر ڈپٹی ڈائریکٹر ٹکرل کوٹ ڈویلپمنٹ ضلع شیخوپورہ

بعد ازاں جناب ثاقب حسین چودری
صاحب سول جج گوجرانوالہ

عنوان: اطلاع آسف و شہزاد علی ، حفظہ اللہ اشہار بنام ڈاکٹر ماہ نور بی بی ولد محمد اسحاق ، حفظہ اللہ
ہرگاہ دائیہ نے دفتر ہذا میں درخواست دائر کی ہے کہ ڈاکٹر ماہ نور بی بی ولد محمد اسحاق ، حفظہ اللہ نے دفتر ہذا میں درخواست دائر کی ہے کہ میرا بیٹا آسف و شہزاد علی ، حفظہ اللہ کی پیدائش میرے گھر ہوئی تھی اور میں نے ڈاکٹر ماہ نور بی بی ولد محمد اسحاق ، حفظہ اللہ کو بطور دائیہ بلایا تھا لہٰذا عوام الناس کو مطلع کیا جاتا ہے کہ اگر کسی کو اس لیٹ اندراج پیدائش کی اجازت دینے کے لئے اعتراض ہو تو اشتہار کے 10 ایام کے اندر اندر اپنا اعتراض ڈپٹی ڈائریکٹر ٹکرل کوٹ ڈویلپمنٹ ضلع شیخوپورہ میں تحریری طور پر داخل کروا دیں۔ بصورت دیگر یکطرفہ کارروائی عمل میں لائی جائے گی۔ بعد ازاں کسی قسم کا اعتراض قابل قبول نہ ہوگا۔

بعد ازاں جناب عاطف محمود گوندل
صاحب تحصیلدار تحصیل جھنگ

بعنوان: علی پیارا بنام خان پیارا
دفتر ہذا میں درخواست نمبر 101/98 بحق 463 تحصیل ملتج جھنگ اشہار اشہار بنام ہمایوں ولد رمضان خان قوم پنجان سکنہ کھلانٹ ٹاؤن ٹیپ مکان نمبر 84 سٹیکر نمبر 167 ہیلاز بک صفحہ تحصیل ملتج پر پیش ہوئی ہے درخواست گزار کا مؤقف ہے کہ مسماۃ عالیہ بی بی ولد محمد شفیع کا انتقال 28-02-2026 کو ہوا ہے اور مسماۃ عالیہ کا کوئی وارث نہیں ہے اور مسماۃ عالیہ کا کوئی مال وراثت

نتیجہ

1

حافظ افغان طالبان نے ٹرمپ کا مظاہرہ کر دیا ہے کیا افغان طالبان نے اپنے حملوں کی بمباری کیا ہے افغان طالبان نے ٹرمپ کی بمباری کیا ہے اس میں کوئی شک نہیں ہے کہ ٹرمپ کی بمباری کے عمل پر کوئی شک نہیں ہے افغان طالبان نے ٹرمپ کی بمباری کے عمل کو ہوا کو خطرہ ہے افغان طالبان نے ٹرمپ کی بمباری کے عمل کو ہوا کو خطرہ ہے افغان طالبان نے ٹرمپ کی بمباری کے عمل کو ہوا کو خطرہ ہے

2

نتیجہ

پاکستان کو ہوگا، پاکستان کے ایک ایک ادنیٰ کے خلاف عدم سب کا فرض ہے۔ سب کا فرض ہے۔ سب کا فرض ہے۔

روزنامہ قدامت
SPECIAL EDITION
اشاعت خاص

سید عاصم محمود

اے آئی کے میدان میں چین امریکہ ٹکراؤ

مصنوعی ذہانت (اے آئی) ڈیٹا، الگورتھم اور کمپیوٹنگ پاور کے اشتراک سے کام کرتی ہے۔ الگورتھم جس مقدار میں ڈیٹا کو پراسیس کرتے اس کے اس میں موجود پیٹرنز (نمونے) معاشی رجحانات و پیچیدگیوں کو بیان کرتے ہیں، ''مشین لرننگ'' کہا جاتا ہے۔ یہ عمل خصوصی ہارڈ ویئر جسے ''جی پی یوز (GPUs)'' کے ذریعے انجام پاتا ہے، جو ضروری کمپیوٹیشن پاور فراہم کرتے ہیں اور ان تفاصیل اور ڈیٹا سیٹس کو چلانے کیلئے بھی درکار ہوتی ہے۔

اہم اجزا: ہارڈ ویئر: مصنوعی ذہانت کے نظام وسیع ڈیٹا سیٹس پر تربیت پاتے ہیں جن میں متن، تصاویر، آواز اور دیگر معلومات شامل ہوسکتی ہیں تاکہ وہ ان سے سیکھیں اور پیٹرنز کو پہچان سکیں۔

الگورتھم: یہ ریاضیاتی ماڈلز اور قواعد ہوتے ہیں جنہیں اے آئی ڈیٹا کو پراسیس کرنے کیلئے استعمال کرتی ہے، انہیں اس طرح ڈیزائن کیا جاتا ہے کہ وہ سیکھ سکیں، مطابقت اختیار کریں اور پیچیدگیوں یا پیٹیلے کرسکیں۔

ہارڈ ویئرز: ہارڈ ویئر، خصوصی ہارڈ ویئر، خاص طور پر ''گرافکس پروسیسنگ یونٹس (GPUs)'' وہ اعلیٰ کارکردگی والی پروسیسنگ فراہم کرتے ہیں جو اے آئی ماڈلز کی تربیت اور ان کے چلنے کیلئے ضروری وسیع وحسابات کو انجام دیتی ہے۔

ہارڈ ویئر: وہ ہارڈ ویئرز جو اے آئی تفاصیل کو چلاتا ہے، خاص طور پر ''ڈیٹا سینٹرز'' جہاں اے آئی ماڈلز کی تربیت اور نفاذ ہوتا ہے، ان کیلئے بجلی کی زیادہ اور مسلسل فراہمی کی ضرورت ہوتی ہے۔

این ویڈیا: اسٹاک کا آغاز چڑھاؤ بھرا سال: امریکہ میں گرافک کارڈ بنانے والی این ویڈیا اس وقت دنیا کی سب سے قیمتی کمپنیوں میں سے ایک ہے۔ پچھلے سال یہ سب سے پہلے فی ٹریلین ڈالر کی مارکیٹ ویلیو عبور کرنے والی کمپنی بنی گئی۔ یہ اسے آئی ٹریننگ دینے کیلئے پروسیسنگ پاور بنانے میں نمایاں برتری رکھتی ہے۔ مگر چینی کمپنیاں اب اپنی ساخت چپس کی طرف رُخ کررہی ہیں، جو امتیازی مارکیٹ میں این ویڈیا کے لیے خطرے کی گھنٹی ہے۔

این ویڈیا کی سی ای او جنسن ہوانگ کا ماننا ہے کہ ٹیکنالوگی کی اس امریکی دیو کمپنی اور امریکا، دونوں کو چین کے حوالے سے ایک بڑا مسئلہ درپیش ہے۔ انہوں نے ایک پوڈکاسٹ میں کہا کہ چین ہارڈ ویئر بنانے میں جوابات آئی کے عروج سے فائدہ اٹھانے کے لیے نہایت اہم ہے، امریکی چپ ساز کمپنیوں سے صرف ''ہائیو ٹیکنالوجیز'' ہے۔ اگرچہ این ویڈیا اس وقت اے آئی کے میدان میں غالب ہے، لیکن اس کی ترقی کی رفتار سست پڑ گئی ہے اور کمپنی کے اسٹاک کی کارکردگی میں بھی اتار چڑھاؤ دیکھا گیا ہے۔

اب ایک بڑا چیلنج سامنے آرہا ہے: چین این ویڈیا پر مزید دباؤ ڈالنا نظر آرہا ہے، کیونکہ چینی کمپنیاں اے آئی کے میدان میں اس امریکی دیو کو چیلنج دینے کیلئے تیار اور رسی ہیں۔ جس دن ہوانگ کی پوڈکاسٹ نشر ہوئی، اسی دن ہوانگ نے ژانسن، ہلومبرگ نے اطلاع دی کہ چینی اے آئی کمپنی iFlytek اپنے وسیع لسانی ماڈلز کی تربیت ہوا دے کی Ascend چپس پر کررہی ہے۔ یہ ایک بڑا تصور ہے جو اس بات کو ظاہر کرتا ہے کہ چین کی بڑی ٹیکنالوگی کمپنیاں امریکی پابندیوں کے جواب میں این ویڈیا کے ہارڈ ویئر کی کمی کو مقامی متبادل استعمال کررہی ہیں۔

یہ ان واضح ترین اشاروں میں سے ایک ہے کہ چین امریکا پر اپنی چپ انحصاری کو ختم کرنے کے لیے جو کوششیں کررہا ہے، وہ اب موثر ثابت ہو رہی ہیں۔ یہ ایک اہم تبدیلی ہے جس پر وہ سرمایہ کار خاص نظر رکھے ہوئے ہیں جن کے مفادات این ویڈیا اسٹاک سے وابستہ ہیں۔

این ویڈیا کو امریکا میں بھی مسائل کا سامنا ہے۔ پچھلے سال جولائی میں واشنگٹن نے چین کو H20 پروسیسرز کی فروخت پر پابندی لگانے کا اعلان کیا، مگر بعد میں فیصلہ واپس لے لیا۔ ایسی برآمدی پابندیاں کمپنی کی آمدنی پر اثر ڈال سکتی ہیں، کیونکہ چین این ویڈیا کی سب سے بڑی منڈیوں میں سے ایک ہے۔

کمپنی نے 27 اگست کو جاری ہونے والی اپنی مالی سال کی دوسری سہ ماہی کی رپورٹ میں بتایا کہ چین میں H20 چپ کی فروخت سے آمدنی ''صفر'' رہی۔ تیسری سہ ماہی کی 54 ارب ڈالر کی آمدنی کی پیش گوئی میں چین میں H20 کی فروخت کو شامل نہیں کیا۔

پچھلے سال ماہ اگست ہی میں این ویڈیا نے ایک معاہدہ کیا کہ نتیجے کے طور پر اسے اپنی اے آئی H20 چپس فروخت کرنے کا لائسنس مل گیا، لیکن اس کے بدلے کمپنی کو چین میں چپ فروخت سے حاصل ہونے والی آمدنی کا 15 فیصد امریکی حکومت کو دینا ہوگا۔

2025ء میں بار بار ہونے والی تجارتی بات چیت اور مصنوعی ذہانت پر اثر انداز ہونے والی پابندیوں کے نفاذ سے این ویڈیا کے اسٹاک کو ایک غیر یقینی سفر پر ڈال دیا۔ بہرحال اپریل کی کمر توڑ سطح سے حصص میں زبردست اضافہ ہوا ...115 فیصد سے زیادہ اور دو بلند ترین عطوں پر پہنچ گئے۔ اسی ہفتے سی ای او جنسن ہوانگ نے سرمایہ کاروں کو یقین دلایا کہ گزشتہ چھ ماہ میں مصنوعی ذہانت کی پیمپٹگ کی مانگ میں ''غیمایاں اضافہ'' ہوا ہے۔ انہوں نے CNBC کو بتایا: ''مجھے لگتا ہے ہم ایک نئے تعمیراتی دور کے آغاز پر ہیں..... ایک نئے صنعتی انقلاب کی ابتدا۔'' ہوانگ کے مطابق، این ویڈیا کے بلیک ویل گرافکس پروسیسنگ یونٹس کیلئے مانگ ''انتہائی زیادہ'' ہے۔

چین کی اے آئی چپس پر پہنچ: ترجیح کی برآمدی پابندیوں کے فوراً بعد چین نے این ویڈیا کے خلاف اپنے اقدامات شروع کیے۔ فائنانشل ٹائمز کے مطابق چینی کمپنیاں اب H20 کی جگہ ماریکٹ کے طور پر بیان کیا تھا جس میں سالانہ 50 لاکھ صحت کی محکمہ ترقی دیکھی جا رہی تھی مگر اب ان درآن کوئی رکاوٹوں کا سامنا ہے۔ کرسٹن ہارڈ کے مطابق، امریکا میں اے آئی کی بڑھتی ہوئی مانگ خصوصاً اوپن آئی، گوگل اور ایمیزن جیسی کمپنیوں کی جانب سے پہلے ہی این ویڈیا کی فروخت میں چین کی اہمیت کم ہوچکی ہے۔ اسی دوران امریکی برآمدی پابندیوں نے این ویڈیا کو اپنی سب سے جدید چپس چین میں فروخت کرنے سے روک رکھا ہے، جس کے باعث چینی اب اس مارکیٹ پر پہلے کی نسبت کم انحصار کرتی ہے۔ ہوانگ نے مزید کہا: ''جیسے ہی چین جدید ترین مصنوعات گھریلو سطح پر تیار کرنے کے قابل ہو جاتا ہے، وہ غیر ملکی مصنوعات کی خریداری میں زبردست کمی کردیتا ہے۔ بعض صورتوں میں بالکل بند کردیتا ہے۔ یہی خطرہ این ویڈیا کے لیے بھی ہے، جیسے ہر دوسرے میڈیم کے لیے۔ اگر چین وہ بنا سکتا ہے جو آپ بنا سکتے ہیں، تو وہ آپ کی مصنوعات خریدنا چھوڑ دیتا ہے۔''

این ویڈیا کے چینی حریف: این ویڈیا کے گرافکس پروسیسر اب بھی صنعت کا ''پنچ مارک معیار'' سمجھے جاتے ہیں۔ تاہم بیجنگ اب چینی پر انحصار کم کرنے اور مقامی متبادل فروغ دینے کے لیے تیزی سے اقدامات کر رہا ہے۔ برطانوی اخبار فائنانشل ٹائمز نے رپورٹ کیا ہے کہ چینی رگیولیٹرز نے حال ہی میں ہوانگ، بیمکروں، علی بابا اور ٹائیڈو کو طلب کیا تاکہ یہ جانچا جا سکے کہ ان کے پروسیسرز این ویڈیا کی چین خصوصی مصنوعات کے مقابلے میں کہاں کھڑے ہیں۔

رگیولیٹرز کے مطابق چینی اے آئی چپس اب کارکردگی کے لحاظ سے تقریباً مساوی سطح پر پہنچ چکی ہیں اور بعض صورتوں میں امریکی برآمدی پابندیوں کے تحت اجازت یافتہ ماڈلز سے بھی بہتر کارکردگی دکھا رہی ہیں، جیسا کہ فائنانشل ٹائمز نے ایک نام ظاہر نہ کرنے والے ذریعے کے حوالے سے بتایا۔ چپس کی جنگ عالمی اہمیت رکھتی ہے کیونکہ چین دنیا کی دوسری سب سے بڑی معیشت ہے اور مصنوعی ذہانت اس کی تیزی سے بڑھتی ہوئی صنعتوں میں سے ایک ہے۔ این ویڈیا کے لیے اس مارکیٹ میں اپنی پوزیشن کھونا اس بات کے مترادف ہے کہ حریف کمپنیاں اے آئی اپنانے کے سب سے بڑے میدانوں میں سے ایک میں قدم جما سکتی ہیں اور یہ کمپنی کے مستقبل کے اسٹاک کی ترقی کو بھی متاثر کرسکتا ہے۔

> ریگولیٹرز کے مطابق چینی اے آئی چپس اب کارکردگی کے لحاظ سے تقریباً مساوی سطح پر پہنچ چکی ہیں اور بعض صورتوں میں امریکی برآمدی پابندیوں کے تحت اجازت یافتہ ماڈلز سے بھی بہتر کارکردگی دکھا رہی ہیں، جیسا کہ فائنانشل ٹائمز نے ایک نام ظاہر نہ کرنے والے ذریعے کے حوالے سے بتایا۔ چپس کی جنگ عالمی اہمیت رکھتی ہے کیونکہ چین دنیا کی دوسری سب سے بڑی معیشت ہے اور مصنوعی ذہانت اس کی تیزی سے بڑھتی ہوئی صنعتوں میں سے ایک ہے۔ این ویڈیا کے لیے اس مارکیٹ میں اپنی پوزیشن کھونا اس بات کے مترادف ہے کہ حریف کمپنیاں اے آئی اپنانے کے سب سے بڑے میدانوں میں سے ایک میں قدم جما سکتی ہیں اور یہ کمپنی کے مستقبل کے اسٹاک کی ترقی کو بھی متاثر کرسکتا ہے

ہیں۔

ریگولیٹرز کے مطابق چینی اے آئی چپس اتنی بڑی تعداد میں اعلیٰ درجے کی چپس تیار نہیں کرسکتیں جو چین کی اندرونی مانگ پوری کرسکیں: ''اتنی تو ہوا وے کے سامنے ایک اہم سوال یہ ہے کہ وہ اپنے چینی پارٹنرز سے بھی جو یورپ، امریکا یا جاپان میں تیار کیے جاتے ہیں، تیتیج، وہ ابھی تک اتنی بڑی تعداد میں اعلیٰ درجے کی چپس تیار کرسکتی ہیں جو چینی کی اندرونی مانگ پوری کرسکیں۔'' اتنی تو ہوا وے کے سامنے ایک اہم سوال یہ ہے کہ وہ اپنے چینی پارٹنرز سے بھی جو یورپ، امریکا یا جاپان میں تیار کیے جاتے ہیں، تیتیج، وہ ابھی تک اتنی بڑی تعداد میں اعلیٰ درجے کی چپس تیار نہیں کرسکتیں جو چین